Задана следующая схема превращений веществ:

$$\text{бензоат натрия} \longrightarrow \mathrm{X} \longrightarrow \text{метилфенилкетон} \xrightarrow{\mathrm{HNO_3,\ H_2SO_4}} \mathrm{Y}.$$

Определите, какие из указанных веществ являются веществами X и Y:

1) 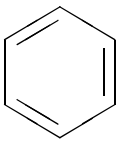

2) 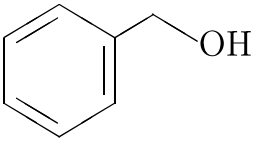

3) 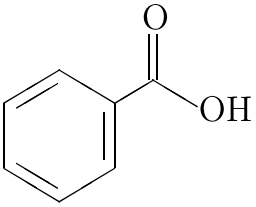

4) 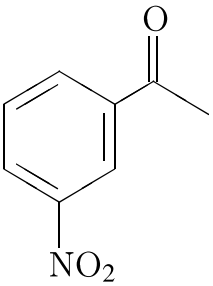

5) 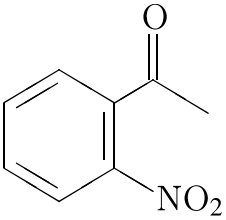

Запишите в таблицу номера выбранных веществ под соответствующими буквами.

X	Y